



Universidad de Sucre
INCLUYENTE, INTEGRADA Y PARTICIPATIVA

COMUNICACIONES

BOLETÍN 24

SEPTIEMBRE 2022

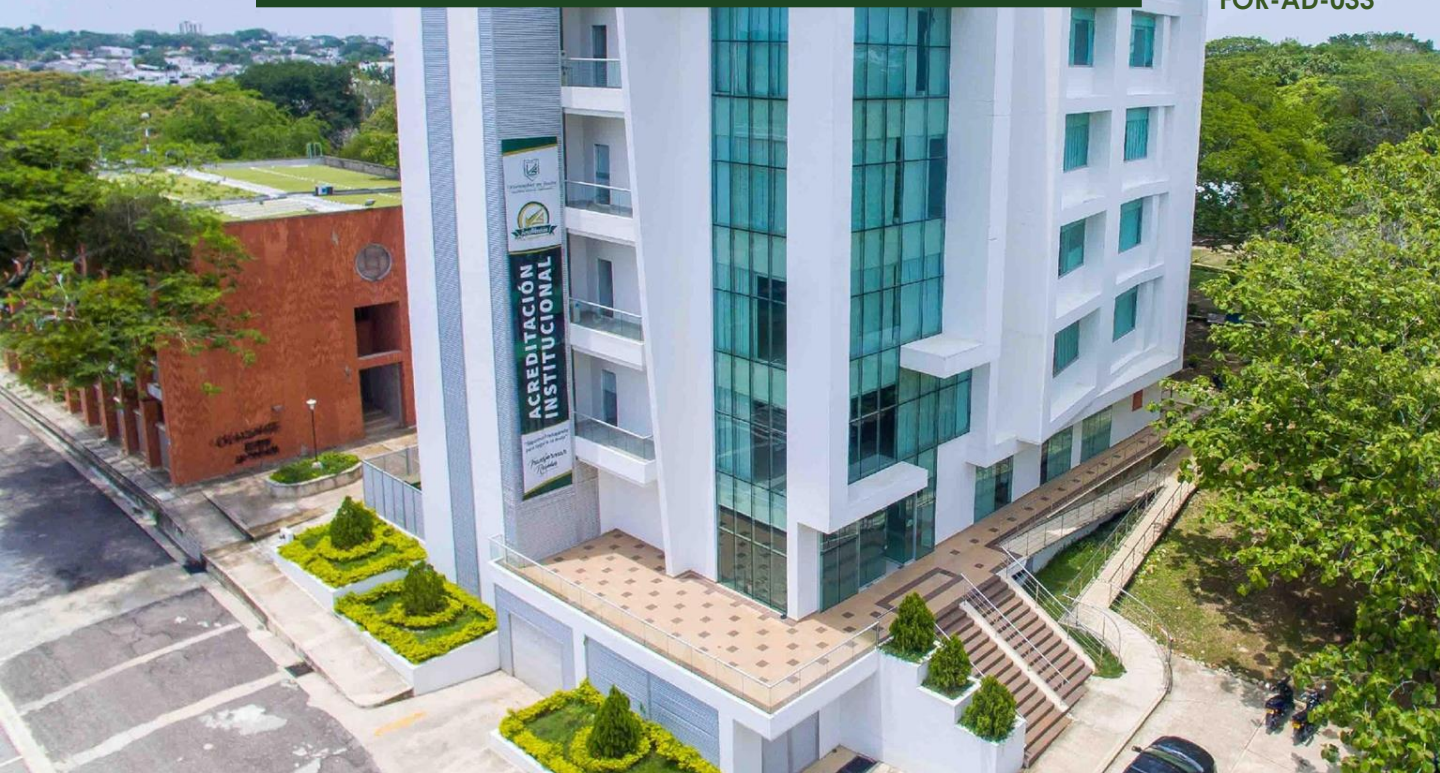

EQUIPO EDITORIAL

EDITOR: Jaime De La Ossa

EDITORIAL: Universidad de Sucre

DEPENDENCIA: Comunicaciones

EQUIPO EDITORIAL: Arlyd Marisol

Monterrosa Cuello y Paola

Martínez urzola.

EQUIPO TÉCNICO: Arlyd Marisol

Monterrosa Cuello y Paola

Martínez Urzola.

TABLA DE CONTENIDO

Entrega Medalla Fundadores y reconocimientos en el marco de la obtención de la Acreditación Institucional en Alta Calidad **Pág. 5**

Rector de Unisucre posesionó dos nuevos funcionarios **Pág. 21**

Unisucre hizo entrega de bienes muebles a la asociación Nacional de Productores y Procesadores de Yuca ANPPY **Pág. 24**

TABLA DE CONTENIDO

Egresado unisucreño se posesionó como Subsecretario de Desarrollo Rural y del Medio Ambiente del Departamento **Pág. 26**

Estudiante, haz la devolución de libros en nuestra biblioteca **Pág. 30**

Joven estudiante, participa de la convocatoria de inscripción del programa Jóvenes en Acción 2022 **Pág. 31**

Funcionarios participaron de la jornada de seguridad y salud en el trabajo **Pág. 33**

Programa Colombia Científica visita Unisucre para retroalimentar la Acreditación Institucional **Pág. 35**

Estudiantes del programa de economía de movilidad académica en México **Pág. 36**

Información del programa de licenciaturas en matemáticas de nuestra Universidad **Pág. 37**

Unisucre presente en el develado del afiche promocional de XXXVII Encuentro Nacional de Bandas **Pág. 44**

Foto: Arlyd Marisol Monterrosa Cuello



TABLA DE CONTENIDO

Entrega de laboratorios IoT del proyecto de educación del Programa de Colombia Científica **Pág. 46**

Nuestros egresados Universidad de Sucre **Pág. 49**

Departamento de enfermería de nuestra Universidad asistió a la reunión de ACOFAEN **Pág. 50**

Jornada de inducción para estudiantes y padres de familia 2022 – 02 **Pág. 52**

Oficina de Planeación socializó proyecto de construcción del polideportivo **Pág. 55**

Sintoniza Charlas Unisucreñas todos los sábados por Unisucre FM 100.8 **Pág. 58**

Microred Unisucre será una realidad **Pág. 60**

Unisucre escenario del intercambio de saberes para mejorar la competitividad del Departamento **Pág. 66**

Arranca construcción del polideportivo de nuestra Universidad **Pág. 85**

Foto: Arlyd Marisol Monterrosa Cuello



TABLA DE CONTENIDO

Nuestro rector participó del Consejo Nacional de Rectores del Sistema Universitario Estatal **Pág. 88**

Consultorio jurídico brinda charlas motivacionales a las reclusas de la Cárcel la Vega **Pág. 97**

Consultorio jurídico dialoga con los jóvenes sobre el consumo de sustancias psicoactivas **Pág. 98**

La inducción: el primer paso a la vida universitaria **Pág. 99**

Defensa de la tesis doctoral en la Universidad de Sucre **Pág. 106**

Taller de resultados a aprendizaje, un mecanismo para obtener óptimos resultados en la enseñanza **Pág. 107**

Conoce el trámite de matrícula profesional para ingenieros **Pág. 109**

Unisucre presente en el encuentro “Diálogos regionales vinculantes para el plan nacional de desarrollo” **Pág. 115**

Foto: Arlyd Marisol Monterrosa Cuello



Del 5 al 9 de septiembre de 2022

Entrega Medalla Fundadores y reconocimientos

en el marco de la obtención de la Acreditación Institucional en Alta Calidad



Foto: Oficina de Comunicaciones

Como forma de agradecimiento y dignificación de la loable labor, la Universidad de Sucre, Incluyente, Integrada y Participativa en solemne ceremonia hizo entrega de Medallas Fundadores y reconocimientos en el marco de la obtención de la Acreditación Institucional en Alta Calidad.

La Medalla Fundadores Universidad de Sucre creada mediante el Acuerdo No.14 de 2021 del Consejo Superior es una condecoración oficial de la Universidad de Sucre, destinada a reconocer, exaltar los valores y méritos de las personas naturales y jurídicas que estando al servicio de la institución, hayan ejercido labor académica, profesional, administrativa o de proyección pública.

Esta distinción es otorgada por el Consejo Superior en las diferentes categorías a quienes, en el ejercicio de sus funciones a lo largo de su trayectoria en la institución, o en otras entidades donde se distinguieron por su desempeño con calidad y eficiencia dejando en alto el buen nombre de la institución.

En razón a lo anterior el Rector de la Universidad de Sucre, en atención a lo establecido en el citado Acuerdo, se permitió postular ante el Consejo Superior en las diferentes categorías a personas naturales y jurídicas que con su servicio a la institución contribuyen a su desarrollo y bienestar y a la expansión de su eje misional.

Categoría Docentes: En esta categoría se exalta el distinguido y ejemplar ejercicio de la docencia, así como sus valiosos aportes a la institución en el área investigativa, de extensión y proyección social, y la significativa contribución al crecimiento de la institución. Ellos son: Edmundo Ricardo Albis González, Rene Patiño Pardo, Luz Stella De La Ossa Velásquez, Pedro José Blanco Tuirán, Eduar Bejarano Martínez y Carmen Cecilia Alviz Tous.



Fotos: Oficina de Comunicaciones



Fotos: Oficina de Comunicaciones

Categoría Estudiantes: En esta categoría se hace un reconocimiento a los estudiantes que obtuvieron los mejores resultados en las pruebas Saber-Pro de la institución en el año 2021, contribuyendo con ello al importante posicionamiento a nivel departamental, regional y nacional de la institución; ellos son:

Nombres y apellidos	Resultado Prueba Saber Por	Programa	Periodo
David Andrés Naranjo Lamadrid	225	Ingeniería Civil	2021
Valentina Gisselle Calderón Arrieta	218	Medicina	2021
Esmeralda María Montes Tibio	207	Lenguas Extranjeras	2021
Jorge Luis Muñoz Peña	207	Lenguas Extranjeras	2021
Adriana Arlet Ariza Arias	207	Lenguas Extranjeras	2021

Categoría Funcionarios Administrativos: En esta categoría se exalta el desempeño eficiente y ejemplar ejercicio de las funciones a lo largo de su trayectoria laboral al interior de la institución, con lo cual han contribuido con el crecimiento y desarrollo de la misma, ellos son:

Kelly Marcela Salazar Torrez, Luz Estella Sánchez Rojas, Elsa Leonor Espinosa Oliver, Jorge Emilio Hernández Ruydiaz, Roció del Carmen Acosta Álvarez, Concepción Gutiérrez Atencia y Gloria Villareal Amaris.

Categoría Egresados: En esta categoría se exalta a los egresados que se han desempeñado con altas calidades y competencias en diversas áreas del conocimiento, por su producción científica, tecnológica, intelectual o laboral, contribuyendo con ello a enaltecer el buen nombre de su Alma Mater, ellos son:

Arturo Luis Luna Tapia, Óscar Vergara Garay, Olimpo José García Beltrán, Quelvís Román Quintero Bertel, Oswaldo Montesino, Milena Pereira Peñate y Jorge Alberto Pérez Videz.





Fotos: Oficina de Comunicaciones

Categoría Pensionados: Esta categoría es otorgada a quienes, durante su trayectoria laboral al interior de la institución, se distinguieron por su desempeño con calidad y eficiencia contribuyendo con ello al crecimiento y desarrollo de la Universidad de Sucre. Ellos son: Ana María Domínguez Guerrero, Rafael Barrios Mendoza, Luz Mercedes Botero Arango, Víctor Peroza Coronado, Julio Agatón Sierra Domínguez y José María Rodríguez Rash.

Categoría Particulares: en esta categoría se resalta a las personas naturales o jurídicas que han contribuido de manera valiosa y eficiente con el desarrollo y el progreso de la institución, ellos son: Francisco Zuccardi Porras, María Fernanda Polanía Correa, Herman García Amador, Guillermo Vargas Fernández, la E.S.E San Francisco de Asís y la Clínica Santamaría.



Fotos: Oficina de Comunicaciones

Una vez finalizada la entrega de Medallas, iniciaron los reconocimientos por la labor desempeñada por la comunidad universitaria, dentro del proceso de Acreditación Institucional en Alta Calidad obtenido por la Universidad de Sucre a través de la Resolución No. 1053 de 2022 "Por medio de la cual se reconoce y exalta la labor desempeñada por la comunidad universitaria, dentro del proceso de Acreditación Institucional en Alta Calidad obtenido por la Universidad de Sucre".

"nuestra universidad con 44 años dentro del mundo académico es una institución relativamente joven y podría decirse que adolescente pero ya camina con pasos de adulto, haber logrado la acreditación institucional es un trabajo que se viene desarrollando hace años y en el cual se involucran no solo los que hoy estamos aquí sino los que la dirigieron en su momento, es por ello, que es momento de reconocer el papel y el valor que han tenido quienes a bien han trabajado por esta institución en el pasado, los que los hacen hoy en el presente y auguramos los que los hagan en el futuro puedan mantener en alto la acreditación que hoy se ha logrado" así lo expresó el rector, doctor Jaime De La Ossa Velásquez



Fotos: Oficina de Comunicaciones



Fotos: Oficina de Comunicaciones

En este acto solemne y con motivo de la obtención de la Acreditación Institucional en Alta Calidad otorgada por seis (6) años por parte del Ministerio de Educación Nacional, se hizo público reconocimiento al arduo trabajo realizado por toda la comunidad universitaria, quienes con sus aportes día a día y durante los últimos tres años y anterior, demostraron su compromiso, entrega, dedicación y sentido de pertenencia con los procesos institucionales en pro de la obtención de tan preciado reconocimiento para posicionar a nuestra Universidad como una de las mejores instituciones de educación pública superior del país.

De esta manera fueron exaltados los profesionales que dirigieron la Oficina de Aseguramiento de la Calidad Académica, desde su creación y hasta la fecha, dentro del proceso de obtención de la Acreditación Institucional en Alta Calidad, para la Universidad de Sucre, así: José María Rodríguez Rasch, Wilson Cadrazco Parra, Javier Emilio Sierra Carrillo, Fernando Darío Hernández Taboada, Pedro Herrera Gutiérrez y Yojana Esther Pérez Pertuz. Así mismo, la labor desempeñada por los miembros del Comité de Aseguramiento de la Calidad Académica; recibió la exaltación el magíster Julio Álvarez Month.

De igual forma, la labor desempeñada por el equipo de trabajo de la Oficina de Aseguramiento de la Calidad Académica, quienes lideraron el proceso de obtención de la Acreditación Institucional en Alta Calidad para la Universidad de Sucre, así: Cindy Paola Garay Suarez, Dagoberto Junior Jiménez González, Dani Daniel D'luis Flórez, Diego Felipe Cuellar Paz, Jhon Pablo Martínez Benítez.



Fotos: Oficina de Comunicaciones



Fotos: Oficina de Comunicaciones

La labor desempeñada por los jefes y directores de oficinas de la Institución y todo su equipo de trabajo, quienes apoyaron el proceso de obtención de la Acreditación Institucional en Alta Calidad para la Universidad de Sucre, así:

Vicerrectoría Administrativa, Vicerrectoría Académica, Secretaría General, Oficina de Planeación, Oficina Jurídica, División Financiera, División de Recursos Humanos, División de Bienestar Social Universitario, División de Extensión y Proyección Social, División de Computo y Sistemas, División de Investigación, División de Servicios y Mantenimiento, División de Bibliotecas e Información Científica, Centro de Admisiones, Registro y Control Académico, Oficina de Posgrados, Educación Continuada y Relaciones Internacionales y oficina de Egresados.

Y finalmente fue exaltada la labor desempeñada por las facultades de la Universidad de Sucre, quienes, en cabeza de sus decanos, jefes de departamento, docentes y funcionarios administrativos, apoyaron el proceso de obtención de la Acreditación Institucional en Alta Calidad para la Universidad de Sucre, así: Facultad de Ciencias Agropecuarias, Facultad de Ciencias Económicas y Administrativas, Facultad de Ciencias de la Salud, Facultad de Educación y Ciencias y Facultad de Ingeniería.

Estos reconocimientos se entregaron **en el Auditorio Pompeyo Molina**, ubicado en el Campus Puerta Roja de la Universidad de Sucre y contaron con la transmisión a través de nuestra emisora cultural Unisucre FM Stereo. Una vez terminado el acto, los asistentes fueron invitados al primer piso del Boque Administrativo para el develado de la placa por la Acreditación Institucional y un brindis en honor a los homenajeados.







Fotos: Oficina de Comunicaciones



Fotos: Oficina de Comunicaciones



Fotos: Oficina de Comunicaciones



Fotos: Oficina de Comunicaciones

Rector de Unisucre posesionó

dos nuevos funcionarios



Foto: Oficina de Comunicaciones

Ante el rector de la Universidad de Sucre, Incluyente, Integrada y Participativa, doctor Jaime De La Ossa Velásquez, tomaron posesión del cargo la directora de la División de Extensión y Proyección Social, la especialista Sandra Patricia Cabarcas Hernández y el jefe de departamento del programa de Ingeniería Agrícola, nuestro egresado Alexi José Peralta Vega.

En este acto protocolario, nuestro rector instó a continuar trabajando, mancomunadamente en pro del mejoramiento de las condiciones de la calidad educativa.

El rector les recibió el juramento de Ley, bajo cuya gravedad prometió cumplir leal y fielmente los deberes de su cargo.



Foto: Oficina de Comunicaciones

CONECTAD@ CON LA **VIDA**



DÍA MUNDIAL PARA LA PREVENCIÓN DEL SUICIDIO



Unisucré hizo entrega de bienes muebles

a la Asociación Nacional de Productores y Procesadores de Yuca ANPPY



Foto: Oficina de Comunicaciones

La Universidad de Sucre, Incluyente, Integrante y Participativa mediante contrato de Comodato No. 002 de 2022 hizo entrega formal de diez (10) bienes muebles a la Asociación Nacional de Productores y Procesadores de Yuca (ANPPY) según lo estipulado en el proyecto de "Desarrollo y transferencia de tecnología y conocimiento para la innovación que atiendan la recesión económica de Pymes transformadoras de yuca derivada de la emergencia económica, social y ecológica causada por el Covid-19 en el Departamento de Sucre BPIN 2020000100723".

Esta entrega estuvo a cargo de los docentes Jairo Salcedo Mendoza y Jorge Hernández Ruydiaz directores del Grupo de Investigación “Procesos Agroindustriales y Desarrollo Sostenible –PADES. El proyecto busca que ANNPY como entidad beneficiaria pueda generar nuevas oportunidades de negocio que le permitan ampliar sus líneas de producción, ingresar a nuevos mercados y aumentar su competitividad mediante la adopción de estrategias de innovación que estén orientadas hacia la agro-industrialización de los cultivos de yuca en el departamento de Sucre.

Para esto, el proyecto ha contemplado la realización de actividades desarrollo y transferencia de tecnologías enfocadas en el montaje de tres (3) líneas de producción para la empresa: (1) obtención de almidones o harinas de yuca, (2) desarrollo de productos de panificación y (3) elaboración de bebidas.

Seguimos avanzando.



Egresado unisucreño se posesionó como

Subsecretario de Desarrollo Rural y del Medio Ambiente del Departamento



Foto: Suministrada

El egresado del programa de Ingeniería Agrícola de la Universidad de Sucre, Incluyente, Integrada y Participativa, Nicolás Uriel Rodríguez Suárez se posesionó como subsecretario de Desarrollo Rural y del Medio Ambiente del Departamento de Sucre.

Cada día son más nuestros egresados dejando en alto el buen nombre de nuestra Universidad.

VII GRAN JORNADA DE RECOLECCIÓN DE RESIDUOS DE POSCONSUMO

- Insecticidas de uso doméstico: Bombas manuales de fumigación, pastillas Laminadas, envases de aspersion o envases plásticos de insecticidas.
- Productos de uso agropecuario: Envases, empaques y embalajes.
- Computadores en desuso y/o desechados: Monitores y CPU, teclados, ratones, partes de PC, USB y discos duros.
- Electrodomésticos de hogar y empresas.
- Llantas usadas.
- Pilas usadas: todo tipo de pilas sin importar la marca.
- Baterías de plomo acido.



14 y 15 de septiembre de 2022

Estos elementos se **estarán recolectando** en la Bodega de Espacio Público (en la Ciudad de Sincelejo).



Universidad de Sucre

INCLUYENTE, INTEGRADA Y PARTICIPATIVA



Pieza gráfica: Arlyd Marisol Monterrosa Cuello



PROSPERIDAD SOCIAL

Cuarta Jornada de
Entrega de
Incentivos para

176.569

Jóvenes en Acción

**Del 25 de agosto al
13 de septiembre
de 2022**

SENA

Abril - Mayo 2022

IES

62 convenios - Reporte de Matrícula 2022-1.

1 convenio - Reporte de permanencia y
excelencia 2021-1.

Jóvenes
EnAcción
PROSPERIDAD SOCIAL

Pieza gráfica: Suministrada

La División de Bienestar Social Universitario de la Universidad de Sucre, Incluyente, Integrada y Participativa informa sobre la cuarta entrega de incentivos del Programa Jóvenes en Acción la cual se realizará desde el 25 de agosto al 13 de septiembre de 2022.

Para mayor información <https://bit.ly/3dZKFIN>



Universidad de Sucre

INCLUYENTE, INTEGRADA Y PARTICIPATIVA



CONVOCATORIA

PARA LA RECEPCIÓN DE CAPÍTULOS DE LIBROS DERIVADOS DE LOS PROYECTOS DE INVESTIGACIÓN REALIZADOS EN EL MARCO DE LA

Maestría en Educación SUE Caribe

Fecha límite de postulación: 24 de septiembre 2022.

Publicación estimada: 30 de noviembre 2022.



Dirigidos a: Egresados, Estudiantes y Docentes de la Maestría en Educación Programa SUE Caribe.

Envíos e información

maestriaeneducacion@unisucra.edu.co

Contacto: 3205680777



Estudiante, haz la devolución

de libros en nuestra biblioteca



DEVOLUCIÓN DE LIBROS

Te invitamos a devolver los libros en la Biblioteca de tu Campus Universitario. Así evitarás sanciones económicas.



Pieza gráfica: Arlyd Marisol Monterrosa Cuello

Desde la División de Biblioteca e Información Científica de nuestra Universidad de Sucre, Incluyente, Integrada y Participativa le recordamos hacer pronto la devolución de los libros y así evitar sanciones económicas.

Joven estudiante, participa de la convocatoria

de inscripción del programa Jóvenes en Acción 2022

PROSPERIDAD SOCIAL:
hechos que
transforman
vidas

¡Queremos ser parte de tus proyectos!

El Programa Jóvenes en Acción abre convocatoria 2022.

Inscríbete a partir del 23 de mayo de 2022 si cumples los siguientes requisitos:

- Pertenecer a Población ICBF, Indígena o en Sisbén IV (A1 a C1 exclusivamente)
- Tener entre 14 y 28 años.
- Ser bachiller grado 11º.
- NO tener un título universitario.
- Estar estudiando en una Institución de Educación Superior Pública o entidades en convenio con Prosperidad Social.



Da el primer paso, inicia tu proceso de inscripción ingresando a:
<https://jovenes.prosperidadsocial.gov.co/Registro/Pre-registro>

*La convocatoria estará sujeta a disponibilidad de cupos.



La equidad
es de todos

Prosperidad
Social

Jóvenes
EnAcción

La Universidad de Sucre, Incluyente, Integrada y Participativa a través de la División de Bienestar Social Universitario, informa a todos los interesados que se encuentra abierto el proceso de Pre-registro para formar parte del programa de Jóvenes en Acción.

¿ Qué es Jóvenes en Acción?

Es un programa del Gobierno nacional que acompaña a los participantes en su formación técnica, tecnológica o profesional con la entrega de transferencias monetarias condicionadas, para mejorar las capacidades y oportunidades de movilidad social y condiciones de bienestar. Ofrece procesos pedagógicos para promover y fortalecer las habilidades para la vida.

La convocatoria está abierta para jóvenes entre 14 y 28 años, que cuentan con un diploma de bachiller de media vocacional (grado 11), no tienen un título profesional universitario y están en una de las bases de focalización poblacional del programa, que certifican la situación de vulnerabilidad o pobreza: listados censales del ICBF, listados censales indígenas y Sisbén vigente.

El proceso de inscripciones comienza el 23 de mayo y están abiertas hasta noviembre próximo

El proceso que deben realizar para la inscripción tiene tres fases:

Prerregistro: el estudiante debe acceder de manera virtual, y diligenciar un formulario que posteriormente le genera una clave de acceso al [Portal de Jóvenes en Acción](#). Allí debe cargar documentación básica como documento de identidad y diploma de bachiller.

Registro: Prosperidad Social valida los datos y documentos registrados.

Formalización de la inscripción: la entidad recibe los reportes de las instituciones educativas en los que se debe encontrar matriculado el aspirante.

Los aspirantes deben cumplir con todas las fases del proceso de inscripción. La entrega de los incentivos comienza cuando sean verificados los compromisos solicitados por el programa. El programa envía una notificación para informar si el aspirante cumplió con los requisitos para vincularse.

El programa dará prioridad a los estudiantes de primer semestre con el fin de contribuir a la estrategia de atención complementaria articulada con el programa Generación E componente de Equidad, el cual brinda un aporte en matrícula y desde Jóvenes en Acción entrega un apoyo para sostenimiento a estos estudiantes.

Conoce más en: <https://www.youtube.com/watch?v=qUsoVlvgc78>

Del 12 al 16 de septiembre de 2022

Funcionarios participaron de la jornada

de seguridad y salud en el trabajo



Fotos: Suministradas

Con el objetivo de fomentar en nuestros funcionarios administrativos, docentes y contratistas conciencia de los riesgos y peligros a los que están expuestos a la hora de hacer su trabajo, la Universidad de Sucre, Incluyente, Integrada y Participativa a través del Sistema de Gestión en Seguridad y Salud en el Trabajo desarrolló la Semana de Seguridad y Salud en el Trabajo.

En las jornadas, se orientó y se brindaron herramientas para promover hábitos de vida saludables que puedan impactar en la reducción de enfermedades comunes y laborales en nuestro bienestar emocional, psicológico y social y en un estado físico óptimo para hacer no solo las actividades propias de la vida laboral sino las de la vida diaria.

Durante la jornada se hicieron masajes de relajación, charlas y actividades lúdicas sobre hábitos de vida saludable, riesgo psicosocial (solución de conflicto, emociones y trabajo en equipo), riesgo biológico, prevención de caídas a nivel, higiene ergonómica, campaña de concientización del beneficio de las pausas activas y una gran jornada de salud con el apoyo de ARL Sura, Mutual Ser, Nueva Eps, Seguros Bolívar, Fundación Amigos de Buena Voluntad, Corporación Bioestética y Banco de Sangre de la Clínica Santa María.



Programa Colombia Científica visita

Unisucre para retroalimentar la Acreditación Institucional



Foto: Oficina de Comunicaciones

Con el objetivo de hacer retroalimentación de la Acreditación Institucional, nuestra Universidad de Sucre, Incluyente, Integrada y Participativa recibió la visita de funcionarios del programa Colombia Científica, quienes apoyaron este proceso institucional desde sus inicios.

En el encuentro dialogaron además sobre todas las reacreditaciones de programas.

Por nuestra Universidad, estuvieron presentes el vicerrector académico, magíster Carlos Pacheco Ruiz; la decana de la Facultad de Educación y Ciencias, magíster Tania Martínez Medrano; la especialista Angélica Olivero, directora de la División de Recursos Humanos; doctor Carlos Arturo Gallego Marín y doctor Germán Gómez Londoño del programa Colombia Científica.

Estudiantes del programa de economía

de movilidad académica en México



Foto: Suministrada

Las estudiantes Yanelis María Salcedo Tovar y Valentina Morales Díaz del programa de Economía de nuestra Universidad de Sucre, Incluyente, Integrada y Participativa se encuentran cursando un semestre de movilidad académica internacional en la Universidad Autónoma De Zacatecas - México.

Felicidades y muchos éxitos a las estudiantes por esta experiencia.

Información del programa de licenciaturas

en matemáticas de nuestra Universidad

Secuencia Didáctica Basada En El Modelo De Van Hiele (Niveles 0, 1 Y 2) Para Potenciar La Representación De Poliedros Regulares En Grado Séptimo De La Institución Educativa Poblaciones Especiales En El Año 2022.

Valentina Mercado Garavito
Valentina.mercado@unisucre.edu.co
Daniela Mercado Paternina,
Daniela.mercado@unisucre.edu.co
Estudiantes III semestre LIMA
Docentes asesores
Mayra Valega Garay
Daniel Chica Medrano



Universidad de Sucre, Colombia.

Resumen

Esta investigación tuvo como propósito evaluar la incidencia de una secuencia didáctica basada en el modelo de Van Hiele (niveles 0, 1 y 2) en el aprendizaje de la representación de poliedros regulares en grado séptimo de la Institución Educativa Poblaciones Especiales en el año 2022. Se siguió un paradigma cuantitativo, que permitió determinar los niveles de conocimiento de los estudiantes en cuanto al tema, y con base en ellos se diseñó una secuencia didáctica basada en el modelo de Van Hiele (nivel 0: la visualización, nivel 1: análisis y nivel 2: clasificación).

Finalmente, se observó que, al aplicar la secuencia didáctica, los estudiantes se conectaron con la clase, se despertó la motivación, participación y comprensión sobre el aprendizaje de los poliedros. Esto ocurrió debido a la utilización de materiales manipulables en clases que facilitó la comprensión de lo abordado.

Palabras clave

Poliedros regulares, Secuencia didáctica, Modelo de Van Hiele, Pensamiento espacial-geométrico.

Información del Programa de Licenciaturas

en Matemáticas de nuestra Universidad

Comprensión del concepto de transformaciones en el plano, mediante el software Geogebra en el contexto del modelo de Van Hiele en los estudiantes de grado 9° de la Institución Educativa Santa Lucia Los Carretos

*Daniel Alberto Jaraba Almario,
daniel.jaraba@unisucrevirtual.edu.co
Estudiante VI semestre LIMA
Docente asesor: Javier Ríos Riveras*

Universidad de Sucre, Colombia.

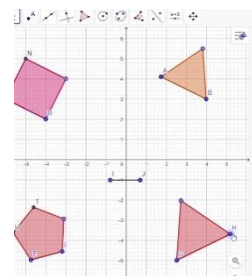

Resumen

La geometría al igual que las demás ramas de las matemáticas es de suma importancia por su relevancia en diferentes contextos y principalmente el de la vida cotidiana, donde podemos relacionar sus conceptos con algo tangible. Por tanto, se plantea potenciar la comprensión del concepto de transformaciones en el plano, mediante el software GeoGebra en el contexto del modelo de Van Hiele. La investigación tiene como objetivo analizar la comprensión del concepto de transformaciones en el plano mediante el modelo de Van Hiele, utilizando el software GeoGebra en los estudiantes de 9° de la Institución Educativa Santa Lucia los Carretos. Las actividades se encuentran sustentadas en la teoría de Piaget, etapas en la construcción del espacio y sus propiedades y los niveles de razonamiento de Van Hiele. La investigación está basada en un enfoque cualitativo, utilizando como metodología un estudio de casos, se inicia con una actividad diagnóstica basada en procesos de visualización y conceptos previos, que permitirán reconocer falencias y dificultades en la comprensión de algunos conceptos y temáticas abordadas en la geometría, a partir de las transformaciones en el plano y los resultados obtenidos en la actividad diagnóstica. Se pretende diseñar un módulo de aprendizaje enmarcado en el modelo de Van Hiele, para lograr un avance en la comprensión del concepto de transformaciones en el plano en los estudiantes de 9° de la Institución Educativa Santa Lucia los Carretos.

Palabras clave: transformaciones, software Geogebra y modelo Van hiele

Información del Programa de Licenciaturas

en Matemáticas de nuestra Universidad

Comprensión Del Concepto De Área Y Perímetro Mediante El Software Geogebra En El Contexto Del Modelo De Van Hiele

Eder Yorqui Díaz Toscano
eder.diaz@unisucrevirtual.edu.co
Estudiante VI semestre LIMA
Docente asesor: Javier Ríos Riveras
Universidad de Sucre, Colombia.

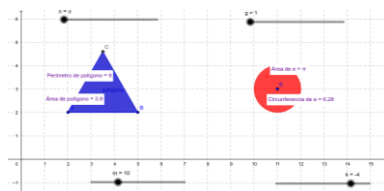

Resumen

La comprensión de área y perímetro de figuras planas mediante el software GeoGebra en el contexto del modelo de van Hiele es una propuesta que busca mediante un estudio de casos, analizar la comprensión de área y perímetro de los estudiantes de grado 6° de la Institución Educativa San Juan Bautista de la Salle de Sincé, donde surgen aportes y elementos importantes tales como el lenguaje utilizado y la significatividad de los contenidos geométricos, pasando por determinados procesos de pensamiento y niveles de conocimiento, basada en experiencias dentro de las prácticas de aula.

Teniendo en cuenta la articulación del modelo de van Hiele con los conceptos y preconceptos establecidos para la comprensión de área y perímetro, surgen descriptores hipotéticos de los niveles de razonamiento de van Hiele, gracias a los resultados de una prueba diagnóstica y las preguntas relacionadas con la visualización de elementos elaborados mediante el software GeoGebra. Estas estrategias permiten deducir en qué nivel se encuentran los estudiantes y así a partir de un módulo de aprendizaje se pretende que avancen de un nivel a otro, mediante una serie de actividades cognitivas en relación con la comprensión y las fases de aprendizaje de van Hiele.

Palabras clave: Niveles de van Hiele, GeoGebra, Fases de aprendizaje, comprensión, Geometría, Área y perímetro.

Información del Programa de Licenciaturas

en Matemáticas de nuestra Universidad

Un espacio para contar sobre lo que investigan nuestros estudiantes

Zabala, Guzmán y Suarez (2022) estudian las creencias de los estudiantes de décimo grado de Sincelejo sobre las matemáticas con relación a su rendimiento académico, con el fin de analizar la relación existente entre estas variables, ya que en sus indagaciones han encontrado que las matemáticas se perciben como aburridas, difíciles y exclusivas para un grupo selecto de estudiantes. Finalmente, pretenden desarrollar un estudio descriptivo con enfoque mixto que le permita comprender y determinar dicha relación.

Libardo Zabala Olivera
Carlos Guzmán Mestra
Adrián Suarez Ricardo
Estudiante V semestre LIMA
Docente asesor: Alexander Andrade Payares
Estudiantes LIMA

Universidad de Sucre

Arroyo, Pérez y Vergara (2022) investigan sobre las herramientas computacionales en la pedagogía de los docentes de matemáticas del grado sexto en la Institución Educativa Nuestra Señora Del Carmen (INSCARMEN), con el objetivo de analizar la incidencia de estas herramientas en los profesores. Para ello, exploraran un poco desde el enfoque cualitativo, método investigación acción, a partir de la aplicación de entrevistas y encuestas.

Sandrid Arroyo Monterrosa
Laurys Pérez Contreras
Leyla Vergara Paternina
Estudiantes V semestre LIMA
Docente asesor: Alexander Andrade Payares

Universidad de Sucre

Información del Programa de Licenciaturas

en Matemáticas de nuestra Universidad

Ramírez (2022) se interesó por indagar sobre ¿Qué tipo de actividades lúdico pedagógicas, se pueden utilizar para fortalecer el desarrollo del pensamiento espacial y geométrico en el centro educativo san juan bautista, Sincelejo, Sucre?, con el propósito de promover escenarios de aprendizaje óptimo, comprensible y didácticos que favorezcan el desarrollo del pensamiento espacial y geométrico, a partir de la metodología basada en el juego y la didáctica.

Karen Vanessa Ramírez Morales
Estudiante V semestre LIMA
Docente asesor: Alexander Andrade Payares

Universidad de Sucre

Entrevista a un estudiante sobre aspectos por Mejorar de la Propuesta

¿Qué aprendiste de la Experiencia del Proyecto DIME-PPI?

Que podemos concentrarnos al mismo tiempo con diferentes enfoques el mismo pensamiento.

¿Qué crees que se debe mejorar?

Se debe mejorar el acercamiento a las instituciones, a la interacción en el ambiente escolar

¿Cómo crees que se puede mejorar?

Se podrían hacer observaciones de la práctica docente para ayudar a nuestro proyecto de PPI, Además, que nos ayudaría de mucho en la didáctica para saber la realidad a enfrentar en nuestra carrera.

Yessica Yulieth Tejada Tejada
Yessica.tejada@unisucra.edu.co
Estudiante VI semestre LIMA

Universidad de Sucre

Información del Programa de Licenciaturas

en Matemáticas de nuestra Universidad



Nota. Evidencia fotográfica del equipo en la presentación de la propuesta formativa gestión curricular y estrategias de enseñanza y aprendizajes. Universidad de Sucre, 27 de abril, 2022.



Nota. Evidencia fotográfica del equipo en la presentación de la estrategia estudio de clase. Universidad de Sucre, 8 de junio, 2022.

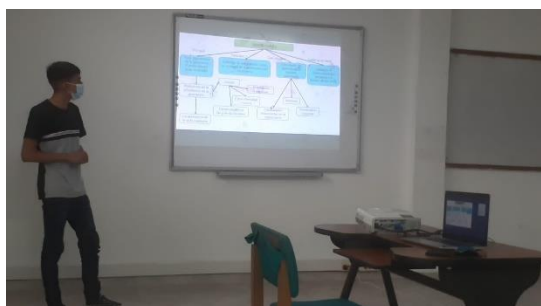

Nota. Evidencia fotográfica del estudiante Daniel Jaraba, compartiendo su propuesta didáctico- investigativa. Universidad de Sucre, 28 de Julio, 2022.



Nota. Evidencia fotográfica del estudiante Eder Díaz, compartiendo su propuesta didáctico- investigativa. Universidad de Sucre, 28 de Julio, 2022.

Información del Programa de Licenciaturas

en Matemáticas de nuestra Universidad



Nota. Evidencia fotográfica de las estudiantes Valentina Mercado y Daniela Mercado Daniel Jaraba, compartiendo su propuesta didáctico-investigativa. Universidad de Sucre, 28 de Julio, 2022.



Nota. Evidencia fotográfica de la propuesta didáctica realizada por los estudiantes, Melandís Acuña, Debora Mercado y Luis Peralta, Universidad de Sucre, 28 de Julio, 2022.



Nota. Evidencia fotográfica de la investigación realizada por los estudiantes, Melandís Acuña, Debora Mercado y Luis Peralta, Universidad de Sucre, 28 de Julio, 2022.

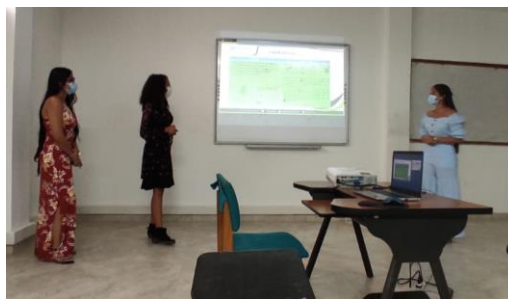

Nota. Evidencia fotográfica de la investigación realizada por los estudiantes, Sandrid Arroyo Monterrosa, Laurys Pérez Contreras, Leyla Vergara Paternina, , Universidad de Sucre, 28 de Julio, 2022.

Unisucre presente en el develado

del afiche promocional del XXXVII Encuentro Nacional de Bandas



Foto: Oficina de Comunicaciones

La División de Bienestar Social Universitario y el equipo de comunicaciones de la Universidad de Sucre, Incluyente, Integrada y Participativa participó en las instalaciones de la Alcaldía de Sincelejo del develado del afiche oficial del XXXVII Versión del Encuentro Nacional de Bandas a realizarse del 2 al 6 de noviembre en nuestra capital.

En esta oportunidad la obra realizada estuvo a cargo del maestro Jorge Urango Arrieta y la tituló "El Poder de la Música".

El acto estuvo presidido por el Alcalde, Andrés Gómez Martínez, la Gestora Social, Rocío Martínez, la Presidenta del Festival de Bandas, Mónica Jiménez Serpa, el maestro Jorge Urango Arrieta y Ricardo Padilla Lora, Presidente Club de Leones Sincelejo Sabanas.



Fotos: Oficina de Comunicaciones

Del 19 al 23 de septiembre de 2022

Entrega de laboratorios IoT del proyecto

de educación del Programa de Colombia Científica



Foto: Suministrada y Oficina de Comunicaciones

A través de nuestra Universidad de Sucre, Incluyente, Integrada y Participativa se entregaron laboratorios IoT del proyecto de Educación del programa Colombia Científica a instituciones educativas de Ovejas y Chalán.

El director científico de Colombia Científica "Reconstrucción del tejido social en zonas de posconflicto en Colombia", Javier Gonzaga Valencia Hernández y los investigadores de la Universidad Nacional de Colombia sede Manizales, quienes hacen parte del programa estuvieron resolviendo dudas y compartiendo con los participantes.

“Este programa con sus diversos proyectos entre ellos, el modelo eco sistémico para el mejoramiento rural, están señalando el camino, el proyecto y mejoramiento de la calidad de vida de la población”, manifestó nuestro decano de Ingeniería, el magíster Guillermo Gutiérrez Ribón.

Por su parte, Germán Albeiro Castaño; director del proyecto de Educación y docente de la Universidad Nacional de Colombia sede Manizales indicó que con esta entrega de laboratorios “nuestros estudiantes de la educación básica y media se conectarán con tecnologías de la 4ta revolución industrial y cómo a partir de su capacidad, de su ingenio, de su capacidad de asombro puedan generar espacios”.

Las instituciones educativas convocadas hacen parte de la caracterización que desarrolló el proyecto Educación desde el 2019.

El manejo de laboratorios de IoT. Internet de las cosas (IoT) se refiere a red de objetos físicos (domésticos, industriales, etc.) que incorporan sensores y software que se conectan entre sí e intercambian datos con otros dispositivos y sistemas a través de Internet.

Desde el punto de vista educativo, IoT puede ser usado como una herramienta para fomentar el pensamiento lógico y el desarrollo del pensamiento computacional. Pero en general puede ser vista como una herramienta para la formación de capital humano con competencias que permitan contribuir en distintos sectores claves de la economía regional (agricultura, transporte, etc.) y generar competencias para la formación de ciudadanos preparados para los retos de transformación social.



Foto: Suministrada y Oficina de Comunicaciones



Fotos: Suministradas y Oficina de Comunicaciones

Nuestros egresados

Universidad de Sucre



 **Universidad de Sucre**
INCLUYENTE, INTEGRADA Y PARTICIPATIVA

ACREDITACIÓN INSTITUCIONAL
UNIVERSITARIA
Resolución MEN No. 015133 de 2015
9 DE 2015

Nuestros EGRESADOS



Isabel Amalia Porto Pérez
Administradora de
Empresas con énfasis en
finanzas
Especialista en Gerencia
Pública. Magíster en
Administración.

Actualmente se
desempeña como Gerente
General EPS Familiar de
Colombia.

UNISUCREÑOS
Somos





Departamento de enfermería de nuestra

Universidad asistió a la reunión de ACOFAEN



Foto: Suministrada

Con el objetivo de dialogar sobre las experiencias y buscar el mejoramiento de la profesión de Enfermería, Adriana Contreras Machado, jefa del departamento de Enfermería de la Universidad de Sucre, Incluyente, Integrada y Participativa asistió a la reunión convocada por la Asociación Colombiana de Facultades y Escuelas de Enfermería ACOFAEN, que contó con la asistencia de la ministra de Salud y Protección Social, Carolina Corcho Mejía y Edilma Suárez Castro, directora de desarrollo del talento humano en salud.

En el encuentro, abordaron temas como las denominaciones de los posgrados de Enfermería, competencias del profesional de enfermería, trabajo interdisciplinario, el bajo número de enfermeras en el país, entre otros.

Cabe recordar que ACOFAEN es una organización de carácter científico – académico, dedicada a liderar y participar en el establecimiento de políticas, disposiciones y acciones para la formación del talento humano, el posicionamiento social y la pertinencia del ejercicio profesional de Enfermería, acordes con los más altos estándares de calidad, en procura de la excelencia académica y el mejoramiento de las condiciones de vida de la población colombiana.

Venta de bonos Cinemas Procinal a Comunidad Universitaria

Cinemas Procinal informa a los *Estudiantes, Docentes, Funcionarios y Egresados* de la Universidad de Sucre que otorgará un valor preferencial en las entradas para sala general y combo alimenticio (Crispetas + Gaseosa), los cuales podrán ser redimidos en la sala de cine de Guacarí hasta el 30 de diciembre de 2022.

Para acceder a este beneficio se debe comprar bono de descuento, el cual estará disponible los días **5, 6 y 7 de octubre**:

Lugar de la venta: Primer piso de edificio administrativo, Campus Puerta Roja

Valor: Entrada Sala General (\$8.500)
Combo alimenticio (\$10.500)

Para acceder al descuento se debe presentar el carné o documento de identificación.

Bonos limitados.



Jornada de inducción para estudiantes

y padres de familia 2022 - 02

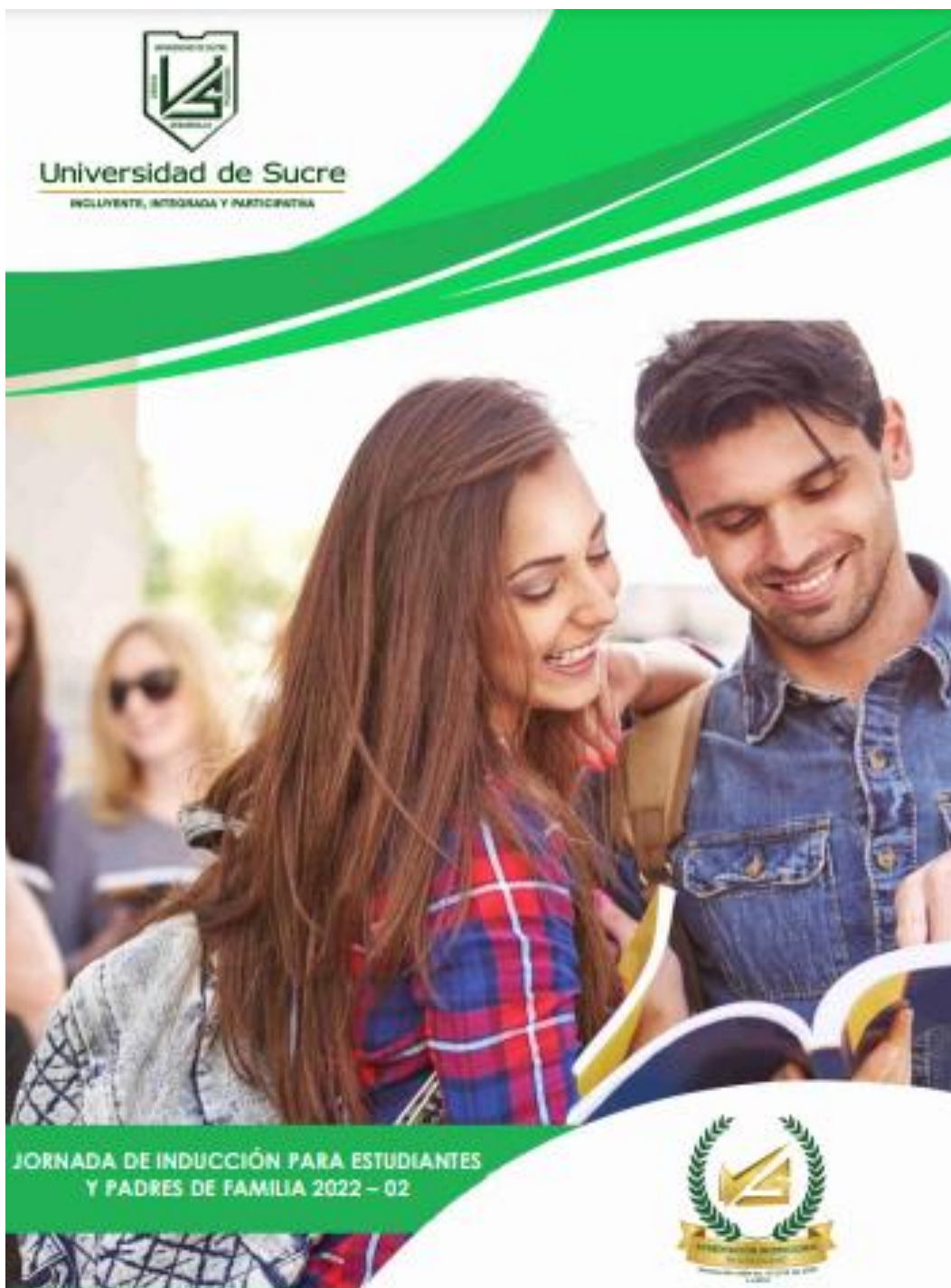

Pieza gráfica: Arlyd Marisol Monterrosa Cuello



Universidad de Sucre

INCLUYENTE, INTEGRADA Y PARTICIPATIVA



PROGRAMACIÓN JORNADA DE INDUCCIÓN

PARA ESTUDIANTES 2022 – 02

FECHA Y HORA	LUGAR	FACULTAD
29 DE SEPTIEMBRE 8:00 a.m. a 12:00 m	AUDITORIO POMPEYO MOLINA – CAMPUS PUERTA ROJA	Ingeniería (Ingeniería Civil, Ingeniería Agroindustrial, Ingeniería Agrícola, Ingeniería Electrónica)
29 DE SEPTIEMBRE 2:00 a 6:00 p.m.	AUDITORIO POMPEYO MOLINA – CAMPUS PUERTA ROJA	Educación y Ciencias (Biología, Derecho, Licenciatura en Matemáticas, Licenciatura en Física, Licenciatura en Lenguas Extranjeras)
30 DE SEPTIEMBRE 8:00 a 10:00 a.m.	FACULTAD DE CIENCIAS AGROPECUARIAS	Ciencias Agropecuarias (Zootecnia)
30 DE SEPTIEMBRE 2:00 a 6:00 p.m.	AUDITORIO POMPEYO MOLINA – CAMPUS PUERTA ROJA	Ciencias Económicas y Administrativas (Administración de Empresas, Economía, Contaduría Pública) Ciencias de la Salud (Regencia en Farmacia)



Bienestar Social
UNIVERSITARIO



UNISUCRE ACREDITADA
EN ALTA CALIDAD





Universidad de Sucre

INCLUYENTE, INTEGRADA Y PARTICIPATIVA



PROGRAMACIÓN JORNADA DE INDUCCIÓN

PARA PADRES DE FAMILIA 2022 – 02

FECHA Y HORA	LUGAR	FACULTAD
1 DE OCTUBRE 8:00 a 10:00 a.m.	AUDITORIO POMPEYO MOLINA – CAMPUS PUERTA ROJA	Ingeniería (Ingeniería Civil, Ingeniería Agroindustrial, Ingeniería Agrícola, Ingeniería Electrónica) Ciencias Económicas y Administrativas (Administración de Empresas, Economía, Contaduría Pública)
1 DE OCTUBRE 10:00 a.m. a 12:00 m	AUDITORIO POMPEYO MOLINA – CAMPUS PUERTA ROJA	Educación y Ciencias (Biología, Derecho, Licenciatura en Matemáticas, Licenciatura en Física, Licenciatura en Lenguas Extranjeras) Ciencias Agropecuarias (Zootecnia) Ciencias de la Salud (Regencia en Farmacia)



UNISUCRE ACREDITADA
EN ALTA CALIDAD



Oficina de Planeación socializó

proyecto de construcción del polideportivo



Foto: Oficina de Comunicaciones

La Universidad De Sucre, Incluyente, Integrada y Participativa a través de la oficina de Planeación socializó proyecto de construcción Polideportivo.

En esta obra, se proyecta albergar un buen número de asistentes, y que permita a la Universidad organizar disciplinas deportivas en un recinto cerrado protegido de las afectaciones del clima, cumpliendo con medidas reglamentarias, y presentando alta calidad en superficies de competencia dispuestos de manera cómoda y segura; con graderías que cumplen parámetros de isóptica y de circulación segura, es por esto, que se plantea un escenario que permitirá a la comunidad universitaria disponer de un lugar donde el deporte y la cultura se promuevan de gran manera y en las mejores condiciones.

Se plantea el desarrollo de un polideportivo especialmente para las disciplinas de basquetbol, voleibol, y futbol-sala. Este escenario tendrá adecuadas zonas de camerinos tanto para jugadores y jueces; proporcionadas áreas de higiene y cafetería, que darán servicio a 1714 espectadores sentados en tres graderías, oriental, norte y occidental; 36 puestos para sillas de ruedas; 12 puestos para periodistas localizados en dos cabinas y 18 puestos en recinto VIP. Además, contará con salones para otras disciplinas deportivas y culturales como taekwondo, danzas, tenis de mesa, ajedrez y oficinas administrativas entre otros. Será un edificio de carácter universitario que podrá habilitarse para hacer eventos deportivos y culturales para lo cual se proyecta un escenario o tarima en el costado sur, adecuado para presentaciones, grados o manifestaciones culturales.

Seguimos avanzando.



Foto: Oficina de Comunicaciones



Foto: Oficina de Comunicaciones y render suministrado

Sintoniza Charlas Unisucreñas

todos los sábados por Unisucre FM 100.8

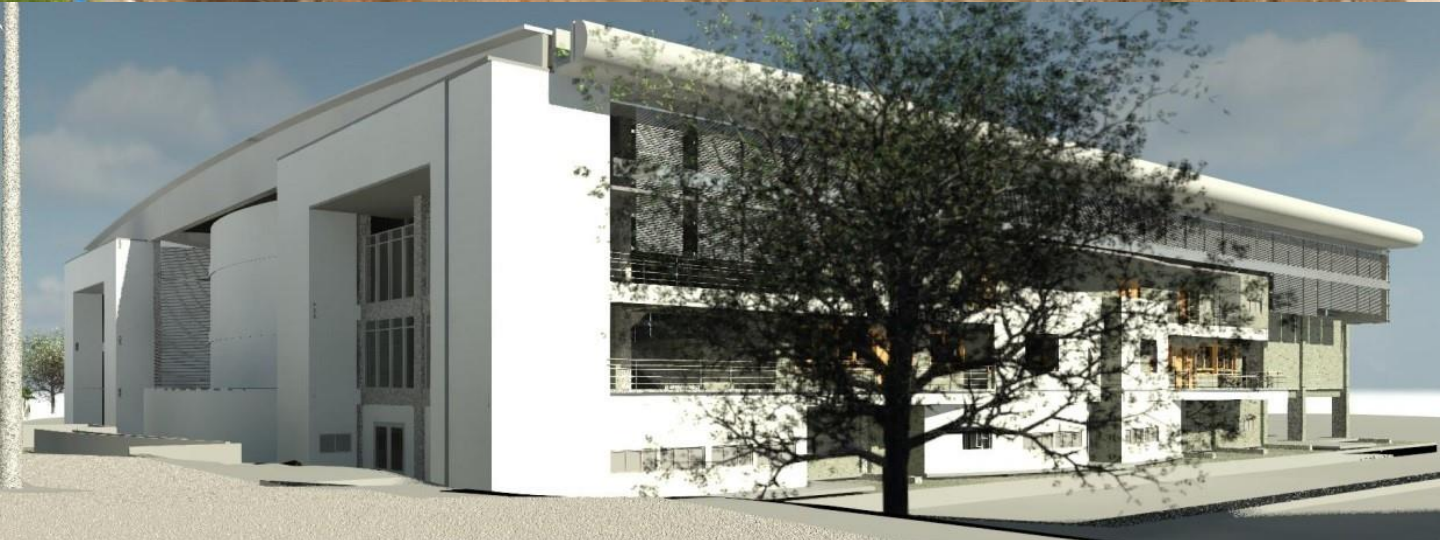

Universidad de Sucre
INCLUYENTE, INTEGRADA Y PARTICIPATIVA



CHARLAS UNISUCREÑAS

Sábado 24 de septiembre de 8:00 am a 9:00 am.

INVITADA:

Sandra Cabarcas Hernández

Directora de la División de Extensión y Proyección Social

¡Extensión y Proyección Social de la Universidad de Sucre!



PROGRAMA RADIAL
Egresados de la Universidad de Sucre
Unisucre FM 100.8 - www.unisucrefm.co



UNISUCRE ACREDITADA
EN ALTA CALIDAD



La Universidad de Sucre, Incluyente, Integrada y Participativa a través de la Coordinación de Egresados y la Emisora Unisucre FM Stereo, te invita a sintonizar Charlas Unisucreñas, programa radial que se transmite los sábados en el horario de 8:00 a.m. a 9:00 a.m.

Este sábado 24 de septiembre de 2022 tendremos como invitada a Sandra Cabarcas Hernández, Directora de la División de Extensión y Proyección Social.

Te invitamos a que nos sintonices a través de los 100.8 FM y <http://www.unisucrefm.co/>



Universidad de Sucre
INCLUYENTE, INTEGRADA Y PARTICIPATIVA



CONSULTORIO JURÍDICO

RADIAL

TEMA

ADMINISTRADORAS DE RIESGOS LABORALES

INVITADO

RAFAEL HOLGUÍN ZAPATA

Abogado e ingeniero industrial

CONDUCTOR

MIGUEL ROMERO MORENO

Abogado



Sábado 24 de septiembre



9 – 11 A.M.



Unisucre FM Stereo 100.8



UNISUCRE ACREDITADA
EN ALTA CALIDAD



Microred Unisucre

será una realidad



Foto: Suministrada

Con el objetivo de realizar la integración de los sistemas de gestión energética de las instituciones participantes del programa Colombia Científica ENERGÉTICA 2030, el docente investigador de la Universidad de Sucre, Incluyente, Integrada y Participativa, Javier Emilio Sierra participó de las reuniones de trabajo en el marco del proyecto Estrategia de transformación del sector energético colombiano en el horizonte de 2030.

El próximo mes nuestra Universidad tendrá habilitado el Centro de Gestión de la Microred Unisucre, la cual permitirá gestionar el consumo y generación de energía fotovoltaica de algunos edificios de la Universidad; con esto se sigue aportando a la construcción de una Universidad energéticamente sostenible.

Seguimos avanzando.



Universidad de Sucre

INCLUYENTE, INTEGRADA Y PARTICIPATIVA



Simposio Regional de Ciencias Biológicas 2022



Escanea para inscribirte

Noviembre 23, 24 y 25
Universidad de Sucre

Inversión:

- Estudiantes de pregrado de la Universidad de Sucre - **\$20.000**
- Profesionales y externos - **\$30.000**

¡Tienes hasta el 1 de noviembre para inscribirte!



UNISUCRE ACREDITADA EN ALTA CALIDAD





Universidad de Sucre

INCLUYENTE, INTEGRADA Y PARTICIPATIVA



Grupo de Investigación Biología
volutiva

Inscríbete y participa como ponente oral o de póster en el



Simposio Regional de Ciencias Biológicas

2022

Noviembre 23, 24 y 25

Universidad de Sucre

Líneas temáticas:

- Ciencias biomédicas.
- Ciencias computacionales.
- Diversidad biológica.
- Ciencias aplicadas.

¡Recepción de resúmenes hasta el 1 de noviembre!

Inversión:

- Estudiantes de pregrado de la Universidad de Sucre - **\$20.000**
- Profesionales y externos - **\$30.000**

<https://forms.gle/m58NiPedQnFPvZwC8>

Para más información:

xsrcbunisucre@gmail.com



Escanea para inscribirte



UNISUCRE ACREDITADA EN ALTA CALIDAD

ODO-CO-002_Ver.5.0

Certificado: 90-CER94325

Certificado: CO-90-CER94325





Universidad de Sucre

INCLUYENTE, INTEGRADA Y PARTICIPATIVA



Simposio Regional
de Ciencias
Biológicas
2022

CONCURSO DE FOTOGRAFÍA

¡Inscríbete al X Simposio Regional de Ciencias Biológicas y podrás participar para ganar espectaculares premios!

FLORA

HÁBITAT



FAUNA



FUNGA



MICROSCOPIA

Que contenga la siguiente información:
Título, lugar, nombre científico o común y autor

Requisitos:

- Puedes participar máximo en 2 categorías (1 foto en cada una).
- La categoría *hábitat* debe ser enfocada en el **Bosque seco Tropical**.
- Dimensión de la foto: Tamaño carta.
- Para la exhibición pública debes entregar tu foto en la sala de profesores nueva-sótano hasta el día 22 de noviembre (**hasta medio día**).
- La foto debes traerla en papel fotográfico y en la parte inferior, debe estar la misma información que envíes al correo.

Tienes hasta el 20/11/2022 para enviar tu foto al correo:

10simpbiol.fotografiaydibujo@gmail.com

Ante cualquier duda contáctanos:

301 784 1726 o 310 6225183



UNISUCRE ACREDITADA
EN ALTA CALIDAD





Universidad de Sucre

INCLUYENTE, INTEGRADA Y PARTICIPATIVA



Inscríbete al "X Simposio Regional de Ciencias Biológicas 2022"
y participa en el:

CONCURSO DE ARTE

Envía y trae tu dibujo con los siguientes requisitos:

- Tema: **Bosque Seco Tropical** .
- El dibujo debe ser **original y creativo**.
- Técnica libre (papel, lienzo, etc.) No dibujos digitales.
- En tamaño carta.
- Título y autor (en el correo y en la parte inferior del dibujo).
- Para la exhibición pública debes entregar tu dibujo original en la sala de profesores nueva-sótano, hasta el día 22 de noviembre (**hasta medio día**).



Fecha límite de envío al correo:
20 de noviembre del 2022

Correo: 10simpobiol.fotografiaydibujo@gmail.com

Contactos: **301 784 1726 o 310 6225183**



UNISUCRE ACREDITADA
EN ALTA CALIDAD



ODO-CO-002_Ver.5.0

Certificado: 90-CER94325

Certificado: CO-90-CER94325



Universidad de Sucre

INCLUYENTE, INTEGRADA Y PARTICIPATIVA



Grupo de Investigación Biología
volutiva

Con tu emprendimiento o empresa, participa en el

Gran bazar de emprendedores...

los días **23, 24 y 25 de noviembre de 2022**

Obtendrás:

- Un **alcance** de hasta **5.000 personas** en los tres días de la feria.
- **Publicidad** en redes sociales y durante el desarrollo del X Simposio Regional de Ciencias Biológicas
- Una mesa, una silla y una carpa compartida para el **montaje de un stand** de su emprendimiento o empresa.
- Podrá participar gratis en **dos charlas certificables**:
 - Charla de capacitación del Fondo Emprender SENA en el marco del X Simposio Regional de Ciencias Biológicas 2022.
 - Charla de Inteligencia financiera (solo para quien se inscriba en el "Gran Bazar de Emprendedores")

Contribución:

- Para estudiantes y egresados del **Programa de Biología** de la Universidad de Sucre → **\$60.000**
- Sin vínculo con la Universidad de Sucre o relacionado con otros programas de la Universidad → **\$120.000**

¡Puedes conseguir un 20% de descuento!



Formulario de pre-inscripción

Inscripción hasta el 1 de noviembre del 2022



Cupos limitados
UNISUCRE ACREDITADA EN ALTA CALIDAD



ODO-CO-002_Ver.5.0

Certificado: 90-CER94325

Certificado: CO-90-CER94325

Unisuc্রে escenario del intercambio de saberes

para mejorar la competitividad del Departamento



Foto: Oficina de Comunicaciones

El auditorio Pompeyo Molina de la Universidad de Sucre, Incluyente, Integrada y Participativa fue escenario del intercambio de saberes en el marco del proyecto Fortalecimiento de las cadenas de valor de plátano y aguacate, motor de la reconstrucción del tejido social en los Montes de María.

Durante el encuentro, se mostraron los diferentes resultados obtenidos en el proyecto "Competencias empresariales y de innovación para el desarrollo económico y la inclusión productiva de las regiones afectadas por el conflicto colombiano". De esta manera, estos espacios permiten intercambio de experiencias en pro de la mejora de competitividad del departamento de Sucre.

Seguimos avanzando.



Fotos: Oficina de Comunicaciones



Universidad de Sucre
INCLUYENTE, INTEGRADA Y PARTICIPATIVA



Autoevaluación del programa de Zootecnia



Misión del programa

Contribuir a formar zootecnistas íntegros con capacidad para proyectar y dirigir las diferentes etapas de la producción pecuaria de manera sustentable, desarrollar programas de transferencia de tecnología apropiada y de investigación como elementos fundamentales, tendientes a mejorar la producción y calidad de vida de las comunidades.



Universidad de Sucre

INCLUYENTE, INTEGRADA Y PARTICIPATIVA



Visión del programa académico

Ofrecer profesionales competentes con sólidas bases éticas, científicas y tecnológicas que le permitan liderar proyectos y empresas de producción animal encaminadas al mejoramiento del nivel de vida de la comunidad y al desarrollo socioeconómico de la población.

Pieza gráfica: Arlyd Marisol Monterrosa Cuello

Autoevaluación del programa de Zootecnia

Quiénes somos

Una Facultad de Ciencias Animales, fundada por Agrónomos y Zootecnistas, que a partir de un proyecto formativo ofrece programas académicos de educación superior, realiza investigación con pertinencia e impacto social, y se proyecta socialmente con el objetivo de promover la dignidad y el desarrollo integral de la persona.

Cumplimos nuestra responsabilidad social, fortaleciendo alianzas con empresas y organizaciones públicas y privadas en función de un objetivo común: lograr un alto impacto social mejorando la calidad de vida de nuestra sociedad, así como, invertimos gran parte de nuestro potencial, velando por la seguridad alimentaria, protección del medio ambiente y los recursos naturales, de la cultura diversa y de las tradiciones de nuestro territorio.



Universidad de Sucre
INCLUYENTE, INTEGRADA Y PARTICIPATIVA



Pieza gráfica: Arlyd Marisol Monterrosa Cuello



Universidad de Sucre
INCLUYENTE, INTEGRADA Y PARTICIPATIVA



PERFIL DE EGRESO

El Zootecnista de la Universidad de Sucre, es un profesional

- Integral: poseedor de una visión holística de los sistemas de producción animal, capaz de intervenir, de manera sostenible, la dinámica de estos, a partir de la implementación de alternativas pertinentes, innovadoras e incluyentes.
- Idóneo: con capacidad de liderar y dar respuesta a los desafíos impuestos por las tendencias de la producción pecuaria y sus cadenas productivas asociadas.
- Participativo: en la solución de los problemas del sector agropecuario, poniendo en práctica las competencias adquiridas, incluyendo aquellas asociadas al emprendimiento, investigación y difusión del conocimiento.
- Que propone, organiza y dirige procesos asociados con la transformación de materias primas para la producción de alimentos para animales ejerciendo control de calidad en la producción.
- Con una visión empresarial, en la gestión eficiente de los procesos asociados a la producción pecuaria, incluyendo el procesamiento y transformación de productos.

Pieza gráfica: Arlyd Marisol Monterrosa Cuello



Universidad de Sucre
INCLUYENTE, INTEGRADA Y PARTICIPATIVA



¿SABÍAS QUE?

Sabías que el 33% de los docentes del programa de Zootecnia son de planta, el 67% son docentes catedráticos, así respecto a su formación, el 40% son doctores, el 43% tienen título de magister, el 10% son especialistas y el 7% son profesionales?



Pieza gráfica: Arlyd Marisol Monterrosa Cuello



Universidad de Sucre
INCLUYENTE, INTEGRADA Y PARTICIPATIVA



¿SABÍAS QUE?

¿Sabías que el programa de Zootecnia cuenta con **5** *semilleros de investigación*?



Pieza gráfica: Arlyd Marisol Monterrosa Cuello



Universidad de Sucre
INCLUYENTE, INTEGRADA Y PARTICIPATIVA



¿SABÍAS QUE?

¿Sabías que el programa de Zootecnia tiene las siguientes líneas de investigación: nutrición y alimentación animal, genética y mejoramiento animal, reproducción animal y agronegocios?

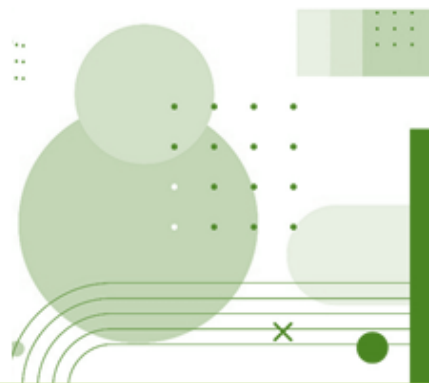

Pieza gráfica: Arlyd Marisol Monterrosa Cuello

¿SABÍAS QUE?

¿Sabías que el programa de Zootecnia tiene 4 grupos de investigación, de los cuales 1 tiene clasificación A, 2 en B y 1 con reconocimiento Institucional?



Universidad de Sucre
INCLUYENTE, INTEGRADA Y PARTICIPATIVA





Universidad de Sucre
INCLUYENTE, INTEGRADA Y PARTICIPATIVA



¿SABÍAS QUE?

¿Sabías que el programa Zootecnia tiene 9 docentes categorizados por Minciencias: 1 en Senior, 2 asociado y 6 en junior?



Pieza gráfica: Arlyd Marisol Monterrosa Cuello



Universidad de Sucre

INCLUYENTE, INTEGRADA Y PARTICIPATIVA



Respecto a las políticas curriculares del programa



¿Sabías que las políticas curriculares dinamizan el quehacer académico, debido a que articulan todo el conjunto de criterios, planes de estudio, programas, metodologías y procesos que contribuyen a la formación integral de los estudiantes?



Universidad de Sucre
INCLUYENTE, INTEGRADA Y PARTICIPATIVA



FLEXIBILIDAD CURRICULAR

¿Sabías que un **currículo flexible** es aquel que mantiene los mismos objetivos generales para todos los estudiantes, pero da diferentes oportunidades de acceder a ellos, es decir, organiza su enseñanza desde la diversidad social, cultural de estilos de aprendizaje de sus alumnos, tratando de dar a todos la oportunidad de aprender?



Pieza gráfica: Arlyd Marisol Monterrosa Cuello



Universidad de Sucre
INCLUYENTE, INTEGRADA Y PARTICIPATIVA



¿SABÍAS QUE?

¿Sabías que cuando el programa te permite participar en actividades extracurriculares como deportivas, culturales, entre otras, sin que afecte tu plan de estudios, se debe a la **flexibilidad curricular** del mismo?



Pieza gráfica: Arlyd Marisol Monterrosa Cuello



Universidad de Sucre
INCLUYENTE, INTEGRADA Y PARTICIPATIVA



¿SABÍAS QUE?

La Universidad de Sucre entiende que el plan de estudios no es un cúmulo de asignaturas rígidas y por lo tanto se declara en un proceso cíclico de adecuación de los nuevos conocimientos a los procesos de formación.



Pieza gráfica: Arlyd Marisol Monterrosa Cuello



Universidad de Sucre

INCLUYENTE, INTEGRADA Y PARTICIPATIVA



INTEGRALIDAD CURRICULAR

¿Sabías que la **integralidad curricular** se entiende como la relación armónica entre todos los elementos que componen el currículo, que permiten que la formación del **ser** del estudiante se vea impactado de manera positiva?



Pieza gráfica: Arlyd Marisol Monterrosa Cuello

¿SABÍAS QUE?

¿Sabías que la **integralidad curricular** permite que durante la formación del ser del estudiante, este respete la diversidad cultural, las diferencias del entorno, la formación espiritual, la diversidad de género, orientación política o sexual, así como buscar generar impacto positivo desde el desarrollo de sus habilidades blandas?



Universidad de Sucre
INCLUYENTE, INTEGRADA Y PARTICIPATIVA



INTERDISCIPLINARIEDAD CURRICULAR

¿Sabías que la **interdisciplinariedad del currículo** permite que los estudiantes del programa puedan pertenecer a semilleros de investigación de otros programas académicos?



Universidad de Sucre
INCLUYENTE, INTEGRADA Y PARTICIPATIVA





INTERDISCIPLINARIEDAD CURRICULAR



¿Sabías que a través de la **interdisciplinariedad** el estudiante puede fortalecer sus conocimientos, mediante su participación con otras disciplinas distintas a las que pertenecen?



Universidad de Sucre
INCLUYENTE, INTEGRADA Y PARTICIPATIVA



Del 26 de septiembre al 3 de octubre de 2022

Arranca construcción del polideportivo

de nuestra Universidad



Render: Suministrado

La construcción del proyecto Polideportivo de nuestra Universidad de Sucre, Incluyente, Integrada y Participativa servirá especialmente para la práctica de deportes como basquetbol, voleibol y futbol-sala, consecuentemente el área destinada al campo de juego tiene las dimensiones que permitirán incluir las canchas reglamentarias de éstos deportes.

Este escenario para la Universidad de Sucre tendrá un primer y segundo nivel y espacios también para tenis de mesa, ajedrez, baile, taekwondo, aeróbicos, teatro y gimnasio, para lo cual se destinarán salones. Contará con una zona de cafetería con área para ventas y mesas.

Los salones de taekwondo de teatro y danzas se localizarán en segundo nivel y son los más amplios con 160m² cada uno y con alturas de 4,5m; el salón de danzas estará dotado de muros con acabados acústicos, las oficinas en el segundo nivel bajo la gradería oriental, contarán con cielorrasos y conexión a voz y datos, acceso independiente por escaleras y ascensor. Se ofrecerán baños públicos en cada piso en cantidades acordes al número de espectadores y usuarios. El edificio en general permite la accesibilidad a todos los recintos de personas en situación de discapacidad.

Seguimos avanzando.

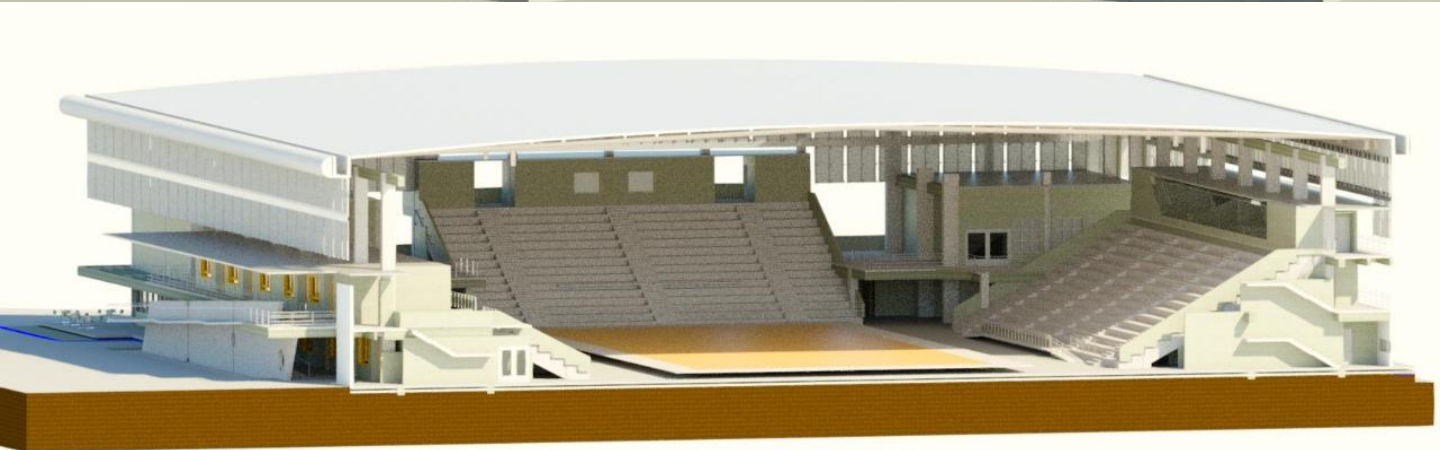

Render: Suministrado

NO AL ESTRÉS LABORAL



EL ESTRÉS EN EL AMBIENTE DE TRABAJO PUEDE AGOTARTE, A NIVEL FÍSICO COMO MENTAL, DISMINUYENDO TU PRODUCTIVIDAD.

PIENSA EN TI.



- TEN HORARIOS RAZONABLES
- ALIMÉNTATE SANO
- DUERME BIEN
- REALIZA EJERCICIOS
- UTILIZA TÉCNICAS RELAJANTES
- HAZ PAUSAS ACTIVAS.
- BUSCA AYUDA SI LA NECESITAS.



Universidad de Sucre
INCLUYENTE, INTEGRADA Y PARTICIPATIVA

Bienestar Social
UNIVERSITARIO

Nuestro rector participó del Consejo

Nacional de Rectores del Sistema Universitario Estatal



Foto: Suministrada

Nuestro rector Jaime De La Ossa Velásquez participó del Consejo Nacional de Rectores del Sistema Universitario Estatal, SUE, el cual se realizó en la Universidad Militar Nueva Granada, sede Cajicá, dicho encuentro contó con la participación de la viceministra de Educación Superior, Dra. Aurora Vergara Figueroa.

El encuentro tuvo lugar en la Universidad Militar Nueva Granada, sede Cajicá, en donde se analizó y discutió sobre la reforma de la Ley 30, que consiste en que el Estado colombiano debe encargarse de la total financiación de la educación superior pública, la cual está supeditada al cumplimiento de las actividades misionales y así garantizar la educación como un derecho del pueblo.

Otro de los aspectos que abordaron es del trabajo en equipo que realizarán los rectores para garantizar una educación integral, incluyente, anti-racista, con enfoque diferencial, pertinente y que propenda por la eliminación de todas las formas de violencia basada en género.

Por otra parte, el Consejo presentó los resultados preliminares de la implementación de la Política de Gratuidad 2022-1, en la que se ha beneficiado a más de 720 mil estudiantes de los estratos 1, 2 y 3 que realizan sus estudios en las 64 Instituciones de Educación Superior (IES) públicas del país.

Cabe destacar que, el Sistema de Universidades Estatales u Oficiales –SUE-, fue creado por la Ley 30 de 1992 (artículo 81), para elaborar planes periódicos de desarrollo institucional, con los objetivos de: racionalizar y optimizar los recursos humanos, físicos, técnicos y financieros; implementar la transferencia de estudiantes, el intercambio de docentes, la creación o fusión de programas académicos y de investigación, la creación de programas académicos conjuntos; y crear condiciones para la realización de evaluación en las instituciones pertenecientes al sistema.





Universidad de Sucre
INCLUYENTE, INTEGRADA Y PARTICIPATIVA



FLEXIBILIDAD CURRICULAR

¿Sabías que un **currículo flexible** es aquel que mantiene los mismos objetivos generales para todos los estudiantes, pero da diferentes oportunidades de acceder a ellos, es decir, organiza su enseñanza desde la diversidad social, cultural de estilos de aprendizaje de sus alumnos, tratando de dar a todos la oportunidad de aprender?





Universidad de Sucre
INCLUYENTE, INTEGRADA Y PARTICIPATIVA



¿SABÍAS QUE?

¿Sabías que cuando el programa te permite participar en actividades extracurriculares como deportivas, culturales, entre otras, sin que afecte tu plan de estudios, se debe a la **flexibilidad curricular** del mismo?





Universidad de Sucre
INCLUYENTE, INTEGRADA Y PARTICIPATIVA



¿SABÍAS QUE?

La Universidad de Sucre entiende que el plan de estudios no es un cúmulo de asignaturas rígidas y por lo tanto se declara en un proceso cíclico de adecuación de los nuevos conocimientos a los procesos de formación.





Universidad de Sucre

INCLUYENTE, INTEGRADA Y PARTICIPATIVA



INTEGRALIDAD CURRICULAR

¿Sabías que la **integralidad curricular** se entiende como la relación armónica entre todos los elementos que componen el currículo, que permiten que la formación del **ser** del estudiante se vea impactado de manera positiva?



Pieza gráfica: Arlyd Marisol Monterrosa Cuello

¿SABÍAS QUE?

¿Sabías que la **integralidad curricular** permite que durante la formación del ser del estudiante, este respete la diversidad cultural, las diferencias del entorno, la formación espiritual, la diversidad de género, orientación política o sexual, así como buscar generar impacto positivo desde el desarrollo de sus habilidades blandas?

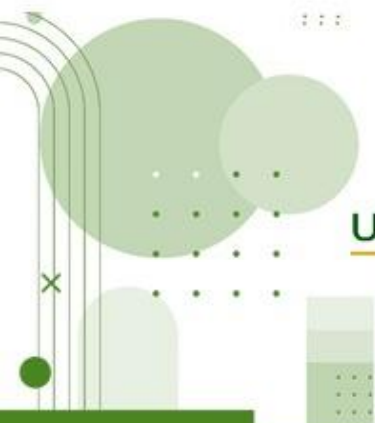

Universidad de Sucre
INCLUYENTE, INTEGRADA Y PARTICIPATIVA



INTERDISCIPLINARIEDAD CURRICULAR

¿Sabías que la **interdisciplinariedad del currículo** permite que los estudiantes del programa puedan pertenecer a semilleros de investigación de otros programas académicos?



Universidad de Sucre

INCLUYENTE, INTEGRADA Y PARTICIPATIVA





INTERDISCIPLINARIEDAD CURRICULAR



¿Sabías que a través de la **interdisciplinariedad** el estudiante puede fortalecer sus conocimientos, mediante su participación con otras disciplinas distintas a las que pertenecen?



Universidad de Sucre
INCLUYENTE, INTEGRADA Y PARTICIPATIVA



Consultorio jurídico brinda charlas

motivacionales a las reclusas de la Cárcel la Vega



Foto: Suministrada

El Consultorio Jurídico de la Universidad de Sucre, Incluyente, Integrada y Participativa desarrolló en el patio de mujeres del establecimiento de mediana seguridad y carcelario de Sincelejo conocido como "cárcel La Vega" apoyo psicosocial a las reclusas de este centro penitenciario.

En la actividad se abordaron temas de autoestima y amor propio con el propósito de mejorarles su calidad de vida y lograr su resocialización. Esta jornada se da gracias al convenio de cooperación interinstitucional celebrado entre el establecimiento penitenciario de mediana seguridad y carcelario de Sincelejo y nuestra Institución. Estuvo a cargo por las psicólogas, Edna Liliana Chaucanes Triana y Nelly Stela Mercado Ruiz.

Lo anterior hizo parte de las actividades de Extensión y Proyección Social, programadas por el Consultorio Jurídico para el periodo Académico 02 -2022.

Consultorio jurídico dialoga con los jóvenes

sobre el consumo de sustancias psicoactivas



Foto: Suministrada

El consultorio jurídico de la Universidad de Sucre, Incluyente, Integrada y Participativa, realizó en las instalaciones del Colegio Dulce Nombre de Jesús de Sincelejo jornada de apoyo psicosocial a los estudiantes de los grados 7, 8 9, 10 y 11 donde abordaron el tema de prevención del consumo de sustancias psicoactivas utilizando herramientas lúdico didácticas y psicoeducativas, con el propósito de generar conciencia en ellos sobre el uso de estas y los riesgos que ocasionan para la salud y las alteraciones en el funcionamiento familiar y social.

Esta actividad estuvo a cargo de las psicólogas adscritas al consultorio jurídico del Programa de Derecho de la Universidad de Sucre, Edna Liliana Chaucanes Triana y Nelly Stela Mercado Ruiz, lo anterior como parte de las actividades de Extensión y Proyección Social, programadas por el Consultorio Jurídico para el periodo Académico 02 -2022

La inducción: el primer paso

a la vida universitaria



Foto: Oficina de Comunicaciones

Con una alta dosis cargada de energía la Universidad de Sucre, Incluyente, Integrada y Participativa recibió de manera calurosa a los estudiantes de primer semestre 2022 -02.

El rector de nuestra Universidad, acompañado de las directivas administrativas y académicas, los decanos, los jefes de cada uno de los departamentos, los funcionarios de la División Bienestar Social Universitario, decanos, dieron una cálida bienvenida a los estudiantes, de los programas ingeniería civil, ingeniería agroindustrial, ingeniería agrícola, ingeniería electrónica, biología, derecho, licenciatura en matemáticas, licenciatura en física, licenciatura en lenguas extranjeras.

El Auditorio Pompeyo Molina del Campus Puerta Roja fue el escenario para la realización de la jornada de inducción, en donde los estudiantes también tuvieron la posibilidad de conocer aspectos administrativos, servicios financieros, así como las actividades culturales, artísticas, deportivas y de salud que ofrece el Departamento de Bienestar Social Universitario.

En la jornada de inducción, Jaime De La Ossa Velásquez, rector de nuestra institución les dirigió unas palabras en las que les agradeció la confianza que cada uno de ellos ha depositado para formarse en la profesión que marcará su devenir. “Pocos años en la vida de uno lo transforman tanto como los años en la universidad, muchos de los mejores amigos que uno hace en la vida, los hace en esta época y mucho de lo que uno aprende lo hace de los compañeros, ustedes hoy son parte de la comunidad universitaria, no son un capítulo aparte, ustedes son el verdadero espíritu de esta institución, sin estudiantes no hay universidad, sin docentes no hay universidad, sin funcionarios no hay universidad, sin egresados no hay universidad, entonces nos necesitamos todos para que la universidad pueda funcionar como el ente que realmente es”.

En el último día de la jornada de inducción organizada por la División de Bienestar Social Universitario de la Universidad de Sucre, Incluyente, Integrada y Participativa, el turno correspondió para los padres de familia de los estudiantes del período 2022-2.

Con rostros visiblemente expectantes, pero al mismo tiempo de satisfacción por haber hecho una buena elección, los padres de familia y acudientes de los nuevos estudiantes escucharon y tomaron atenta nota del funcionamiento, servicios que les ofrece la institución en sus distintas áreas académicas y administrativas.





Fotos: Oficina de Comunicaciones

Por su parte, María Victoria Maldonado Burgos, directora (e) de la División de Bienestar Social Universitario, dio la bienvenida a los padres de familia expresando que "la Universidad de Sucre los recibe a ustedes y a sus hijos con los brazos abiertos como su nueva familia, para nosotros es motivo de orgullo que eligieran ser unisucresños", sumado a esto les recalcó el acompañamiento que desde su dependencia brindará a los jóvenes a fin de que puedan desarrollarse integralmente en las áreas culturales y deportivas como complemento a su formación académica.



Fotos: Oficina de Comunicaciones



Fotos: Oficina de Comunicaciones



Fotos: Oficina de Comunicaciones



Fotos: Suministradas

Defensa de la tesis doctoral

en la Universidad de Sucre



Foto: Suministrada

La investigadora Matilde Elena Rivero Rodríguez (blusa rosada), perteneciente al programa de Doctorado en Medicina Tropical del SUE-Caribe, hizo la defensa de su tesis doctoral titulada "PERFIL INMUNOLÓGICO Y CARGA PARASITARIA EN PERROS INFECTADOS CON LEISHMANIA SPP. en el municipio de Ovejas, Sucre".

Esta tesis fue desarrollada en el Grupo de Investigaciones Biomédicas de la Universidad de Sucre, Incluyente, Integrada y Participativa, bajo la dirección del doctor Eduar Elías Bejarano Martínez.

Mediante xenodiagnóstico y la aplicación de técnicas modernas de inmunología y biología molecular, la nueva doctora logró comprobar la capacidad infectiva de los caninos para el insecto vector *Lutzomyia evansi*, lo que evidencia el papel de los perros como reservorios de parásitos causantes de leishmaniasis en la región de los Montes de María.

La evaluación de la tesis estuvo a cargo de la Dra. Vivian Villalba Vizcaíno, jurado científico regional; el Dr. Fredy Salazar Gutiérrez, jurado científico nacional; el Dr. Juan Venegas Hermosillo, jurado científico internacional y la Dra. Rina de León Herrera, jurado social.

Ésta es la primera vez que se desarrolla la defensa de una tesis doctoral en la Universidad de Sucre

Taller de resultados a aprendizaje,

un mecanismo para obtener óptimos resultados en la enseñanza



Foto: Oficina de Comunicaciones

La Universidad de Sucre, Incluyente, Integrada y Participativa, desde la Vicerrectoría Académica, con apoyo de la Facultad de Ciencias Económicas y Administrativas y la Oficina ACA, desarrolló el taller de Resultados a aprendizaje a directores de departamento, coordinadores y docentes de esta Facultad, con el fin de avanzar en la ruta de actualización y transformación curricular en los programas académicos de la Universidad.



Fotos: Oficina de Comunicaciones

Conoce el trámite de matrícula

profesional para ingenieros



Ingeniero Civil, Agrícola y Agroindustrial

¿Sabías que,

para ejercer legalmente la profesión, los ingenieros, profesionales afines, tecnólogos y técnicos profesionales de la ingeniería deben estar registrados en el **COPNIA?**

Haz la solicitud en
www.copnia.gov.co



Recuerda que tu **experiencia profesional** se cuenta a partir de la fecha de expedición de la matrícula profesional o el certificado de inscripción. Ley 842 de 2003



Universidad de Sucre
INCLUYENTE, INTEGRADA Y PARTICIPATIVA

Egresado unisucre conoce lo relacionado con el trámite de la matrícula profesional para ingenieros.

ASOCIACIÓN COLOMBIANA DE CIENCIAS BIOLÓGICAS (ACCB)

*LVII Congreso Nacional & VIII Internacional
de Ciencias Biológicas*

Dr. Carlos Corredor Pereira
in memoriam

Del 11 al 14 de octubre de 2022

Sincelejo, Colombia

Campus Puerta Roja de la
Universidad de Sucre

Áreas temáticas:

- Biología Animal
- Biología Vegetal
- Ciencias Biomédicas
- Ciencias Agropecuarias
- Enseñanza de las Ciencias Biológicas
- Ciencias Genómicas y Biotecnología
- Ciencias Ambientales y Desarrollo Sostenible



Mayor información:

 : ACCB Sincelejo / @accbsincelejo
 : congreso57accb@gmail.com



Universidad de Sucre
UNIVERSIDAD DE SUCRE

Con inmensa felicidad anunciamos oficialmente que, nuestra Universidad de Sucre, Incluyente, Integrada y Participativa, será sede del LVII Congreso Nacional & VIII Internacional de Ciencias Biológicas que se celebrará entre el 11 y el 14 de octubre en el Campus Puerta Roja. Este evento académico-científico de alto nivel, el cual será una experiencia excepcional en todos los sentidos es organizado por el Capítulo Sincelejo de la Asociación Colombiana de Ciencias Biológicas (ACCB).



LVII CONGRESO NACIONAL & VIII INTERNACIONAL DE CIENCIAS BIOLÓGICAS

Programación final



Con inmensa felicidad anunciamos oficialmente que, nuestra Universidad de Sucre, Incluyente, Integrada y Participativa, será sede del LVII Congreso Nacional & VIII Internacional de Ciencias Biológicas que se celebrará entre el 11 y el 14 de octubre en el Campus Puerta Roja. Este evento académico-científico de alto nivel, el cual será una experiencia excepcional en todos los sentidos es organizado por el Capítulo Sincelejo de la Asociación Colombiana de Ciencias Biológicas (ACCB).



LVII CONGRESO NACIONAL & VIII INTERNACIONAL DE CIENCIAS BIOLÓGICAS

Dr. Carlos Corredor Pereira
in memoriam



“Tu legado quedará siempre en aquellos que formaste y llegará con fuerza a las nuevas generaciones de científicos de nuestro país.”

Con inmensa felicidad anunciamos oficialmente que, nuestra Universidad de Sucre, Incluyente, Integrada y Participativa, será sede del LVII Congreso Nacional & VIII Internacional de Ciencias Biológicas que se celebrará entre el 11 y el 14 de octubre en el Campus Puerta Roja. Este evento académico-científico de alto nivel, el cual será una experiencia excepcional en todos los sentidos es organizado por el Capítulo Sincelejo de la Asociación Colombiana de Ciencias Biológicas (ACCB).



LVII CONGRESO NACIONAL & VIII INTERNACIONAL DE CIENCIAS BIOLÓGICAS

Cursos precongreso

1. El uso de la plataforma iNaturalist como herramienta utilizada en ciencia participativa y generación de conocimiento de la biodiversidad.

Instructora: Beatríz Mojica Figueroa, Ph.D. (c).

2. Quiropterología en campo.

Instructor: Hugo Mantilla Meluk, Ph.D.

3. Identificación de áreas de endemismo y su aplicación a la conservación biológica.

Instructor: Jorge Mercado Gómez, Ph.D.

4. Introducción a la taxonomía molecular.

Instructor: Luis Paternina Tuirán, Ph.D.

5. Tecnología de drones aplicada a la biología de campo.

Instructor: Luis Urzola Gomezcasseres, B.Sc.

6. Valor nutricional e inocuidad de los alimentos de origen animal: mitos y realidades.

Instructor: René Patiño Pardo, Ph.D.

Con inmensa felicidad anunciamos oficialmente que, nuestra Universidad de Sucre, Incluyente, Integrada y Participativa, será sede del LVII Congreso Nacional & VIII Internacional de Ciencias Biológicas que se celebrará entre el 11 y el 14 de octubre en el Campus Puerta Roja. Este evento académico-científico de alto nivel, el cual será una experiencia excepcional en todos los sentidos es organizado por el Capítulo Sincelejo de la Asociación Colombiana de Ciencias Biológicas (ACCB).



LVII CONGRESO NACIONAL & VIII INTERNACIONAL DE CIENCIAS BIOLÓGICAS

Cursos precongreso

- Los cursos tendrán un costo de **\$40.000** para estudiantes de pregrado y **\$80.000** para profesionales o estudiantes de maestría.
- El pago se efectuará a través de la cuenta de ahorros **206070422970** (Banco Davivienda), a nombre de la Asociación Colombiana de Ciencias Biológicas.

El comprobante de pago deberá escanearse y remitirse a **congreso57accb@gmail.com** con los siguientes datos: nombre completo del o la participante, identificación y nombre del curso a realizar.

- Los cursos se desarrollarán el **11 de octubre**, antes de la apertura del congreso, y se entregará certificación de participación al finalizar.

Con inmensa felicidad anunciamos oficialmente que, nuestra Universidad de Sucre, Incluyente, Integrada y Participativa, será sede del LVII Congreso Nacional & VIII Internacional de Ciencias Biológicas que se celebrará entre el 11 y el 14 de octubre en el Campus Puerta Roja. Este evento académico-científico de alto nivel, el cual será una experiencia excepcional en todos los sentidos es organizado por el Capítulo Sincelejo de la Asociación Colombiana de Ciencias Biológicas (ACCB).

Unisucre presente en el encuentro “Diálogos

regionales vinculantes para el plan nacional de desarrollo”



Foto: Suministrada

Con el fin de definir acciones a partir de las situaciones económicas, sociales y ambientales, identificadas de manera participativa, el equipo de trabajo de nuestra División de Extensión y Proyección Social participó del encuentro "Diálogos Regionales Vinculantes para el Plan Nacional de Desarrollo", en la sede de la Universidad de Cartagena en el Carmen de Bolívar.

En estos territorios, la Universidad de Sucre en su rol académico ha sido actor clave de transformación social desde el cumplimiento de sus objetivos misionales: Formación Académica, Investigación y Extensión y proyección social.

Por nuestra Universidad estuvieron los directores Jairo Salcedo, de la División de Investigación de la Universidad de Sucre- DIUS y Sandra Cabarcas, de la División de Extensión y Proyección Social. También Gerson Salcedo, quien es asesor División de extensión y Proyección Social de la Institución.

Seguimos avanzando.

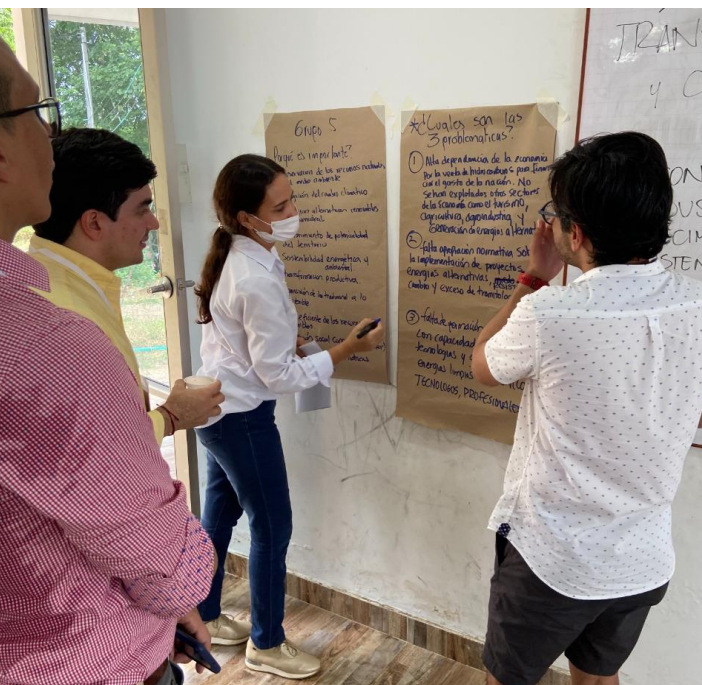

Fotos: Suministradas



Medios institucionales

Redes Sociales



Universidad de Sucre



@unisucreco



@unisucre

Emisora



Unisucre FM Stereo 100.8
- www.unisucrefm.co

Página web



www.unisucre.edu.co



Universidad de Sucre

INCLUYENTE, INTEGRADA Y PARTICIPATIVA



OFICINA DE COMUNICACIONES

Arlyd Marisol Monterrosa Cuello
Paola Martínez Urzola